

CROISIERE SUR LE DANUBE

10 jours / 9 nuits

MS VIVALDI en Pension Complète

Visites guidées comprises

**BUDAPEST – OSIJEK - NOVI SAD – BELGRADE – LES PORTES DE FER
ROUSSE – GIURGIU – OLTENITA – BUCAREST – CONSTANTA
SULINA – TULCEA - VIENNE**

1 939 €_{TTC}



**Départ de PARIS
du 26 Août au 04 Septembre 2012**



**1^{er} Jour : PARIS / BRUXELLES / BUDAPEST**

Accueil de votre chauffeur puis transfert au **départ de Paris** en navette aéroport. **Assistance** aux formalités d'enregistrement et embarquement. Décollage sur **vol régulier direct** à 08h35 pour une arrivée à Budapest à 10h30. **Accueil** de votre **guide francophone** puis transfert en autocar privé vers le centre historique de Budapest. **Visite guidée de Budapest**. La ville de Budapest se dresse sur un site exceptionnel, divisé en deux par le majestueux Danube : d'un côté Buda, avec ses vallées et collines verdoyantes, et de l'autre, Pest, d'où part une vaste plaine.

Déjeuner au restaurant. Continuation de la visite guidée. Le cœur de Budapest, classé au patrimoine mondial de l'UNESCO, est dominé par un superbe panorama longeant les eaux tumultueuses du fleuve, au bord duquel se dressent, entre autres, l'impressionnant Parlement, le Palais Royal, le Bastion des Pêcheurs, l'Eglise du Couronnement Mátyás, la Citadelle du Mont Gellért et l'emblématique Pont des Chaînes. Transfert en fin de journée au port de Budapest. Embarquement en fin d'après-midi à bord de notre bateau prestige à **Budapest**. Cocktail de bienvenue. Présentation de l'équipage. Départ du bateau en direction de **Mohács**. Dîner et soirée animée à bord. Navigation de nuit.

2ème JOUR : MOHACS (Hongrie) - OSIJEK (Croatie)

Tôt le matin, passage de douane à **Mohács** puis continuation de la croisière en direction d'**Osijek**. Petit déjeuner buffet et déjeuner en croisière. Séance de gymnastique douce et animations au salon bar. Vers 16h, arrivée à **Osijek** et **départ pour l'excursion Osijek incluse**. Visite guidée de la ville haute avec un aperçu sur l'église Saint-Pierre et Saint-Paul, structure de brique néogothique, dont la taille et l'aspect majestueux lui valent d'être surnommée "cathédrale", continuation vers la vieille ville (Tvarda) où nous débiterons la visite par la forteresse du XVIII^e siècle (superbe vue panoramique sur le fleuve), puis la grande place où vous admirerez le monument de la Sainte Trinité. Retour à bord

pour le dîner et poursuite de la croisière vers **Novi Sad**. Dîner à bord suivi d'une soirée animée.

3ème JOUR : NOVI SAD - BELGRADE (Serbie)

Après le petit déjeuner buffet, **visite guidée incluse de Novi Sad**. Située dans la partie sud de la Grande Plaine dans la région de Baga, Novi Sad est la capitale multiethnique de la Voïvodine. Le petit centre historique vivant et coloré ne manquera pas de vous séduire. Continuation vers **Sremski Karlovci**, paisible petite ville de 9000 habitants au bord du Danube. Au XVII^e siècle, une fois la menace turque écartée, la ville devint centre culturel des Serbes de l'Empire austro-hongrois et siège du patriarcat orthodoxe. Le rayonnement culturel de la ville se poursuit avec la création du premier lycée serbe au XVII^e siècle et au

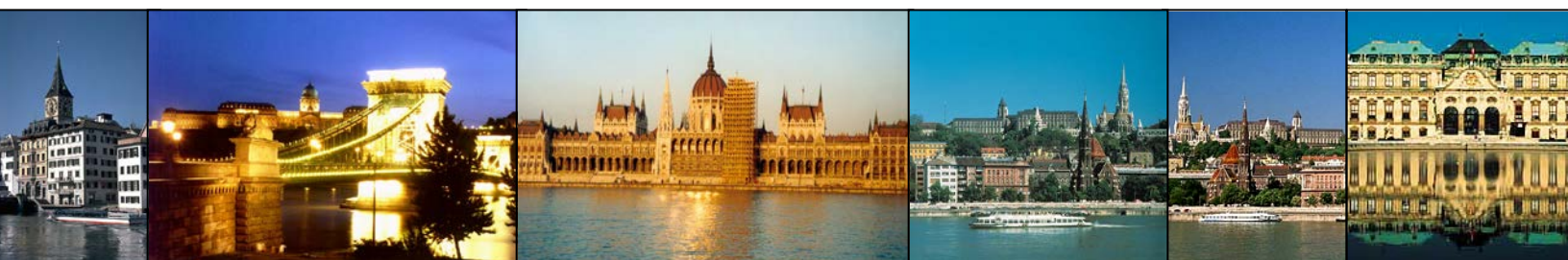

3ème JOUR : NOVI SAD - BELGRADE (Serbie)

XIXe siècle, avec les rencontres des plus grands Hommes de lettres et théologiens. Retour à bord pour le déjeuner et continuation de la croisière vers **Belgrade** que nous atteindrons dans l'après-midi. **Visite guidée incluse de Belgrade.** Située au confluent du Danube et de la Save, la ville s'est forgé une identité à la rencontre des cultures austro-hongroises, ottomanes et slaves. De la forteresse de Kalemegdan, le regard embrasse le fleuve et son affluent. Belgrade est une ville aérée d'aspect moderne dont les places Terazije et Republike constituent le centre animé. Retour à bord pour le dîner suivi d'une soirée dansante. Poursuite de la navigation.

4ème JOUR : LES PORTES DE FER

Petit déjeuner buffet en croisière. Journée de navigation, pension complète à bord. Durant la matinée, **passage du défilé des Portes de Fer**, entre les Carpates et les Balkans, un endroit fantastique. La partie la plus spectaculaire de ce défilé a été surnommée par les navigateurs "Les Chaudières" car l'eau, serrée entre les murs montagneux abrupts semblait jadis bouillonner. Un repère plus clair est, sur la rive Serbe, la "Tabula Traiana", une immense plaque en marbre rappelant la "route impériale" qui reliait à Rome, la province de Dacie. On est maintenant dans les Petites Chaudières. Les versants de roches se rapprochent, le défilé s'élargit soudain, donnant l'impression d'un lac entre les montagnes, à l'endroit

où la vallée de Mracona se jette dans le Danube. Un élégant viaduc surplombe l'embouchure de la rivière et nous permet d'admirer sur le versant rocheux le "portrait" de Décébal, taillé dans la pierre.

5ème JOUR : ROUSSE (Serbie) - GIURGIU (Roumanie)

Petit déjeuner buffet en croisière. Nous atteindrons **Roussé** en début de matinée. **Visite incluse de Roussé.** La ville surprend par son caractère multiethnique, elle est un savant mélange des cultures bulgares et roumaines. Elle rayonne grâce à ses larges avenues, ses grandes places, et ses superbes édifices qui rendent hommage à l'architecture dite de Renaissance nationale. Retour à bord pour le déjeuner. Navigation vers **Giurgiu.** **Départ pour l'excursion incluse de Bucarest.** Le centre culturel et économique de tout le pays a été créé il y a cinquante ans. Dans les années 30, Bucarest a été surnommée "le Petit Paris", à cause de ses longs boulevards jalonnés d'arbres. Vous serez probablement étonnés de

découvrir le mélange de styles à Bucarest, les églises orthodoxes (vous visiterez l'église des Patriarches) les manoirs en style Second Empire, l'architecture staliniste maladroite de la période communiste et le Palais du Parlement (extérieur uniquement - entrée non comprise). Vous visiterez un écomusée qui vous donnera l'occasion d'apprécier l'architecture et l'artisanat rural des différentes régions de Roumanie. Retour à bord à Giurgiu en fin d'après-midi. Dîner à bord. Escale de nuit.



6ème JOUR : GIURGIU - OLTENITA (Roumanie)

Tôt le matin, départ du bateau en direction d'Oltenita. Petit déjeuner buffet à bord et départ pour la journée d'excursion incluse au **monastère de Sinaïa et au château de Bran** (déjeuner inclus) (Durée de l'excursion : 12h30 ; temps de transfert compris : environ 7h00). Notre journée débutera par la visite du monastère de Sinaïa, enfoui dans la vallée de la Prahova au cœur de la nature. Bâti au XVIIe siècle, il est composé de deux églises et des moines y vivent encore aujourd'hui. Déjeuner au restaurant. L'après-midi sera consacré à la visite du château de Bran, rendu célèbre par l'écrivain irlandais Bram Stoker et son fameux roman Dracula. Retour à bord pour le dîner. Départ du bateau en direction de Cernavoda/Fetesti. Dîner et soirée animée à bord. Navigation de nuit.

7ème JOUR : CERNAVODA/FETESTI (Roumanie) - SULINA (Roumanie)

Nous atteindrons Cernavoda/Fetesti tôt le matin. Petit déjeuner buffet à bord et départ pour la **journée d'excursion incluse vers Constanta** (déjeuner inclus). Départ en car en direction de la Mer Noire pour rejoindre Constanta, fondée par les Grecs au VIIe siècle av. J.-C., elle compte aujourd'hui plus de 560 000 habitants et est le 2e port le plus important de la Mer Noire après Istanbul. Vous y découvrirez un melting-pot architectural avec notamment l'église orthodoxe et la grande mosquée (extérieur). Vous visiterez également le musée d'Histoire et d'Archéologie ainsi que la mosaïque romaine, une superbe mosaïque polychrome de 800 m². Déjeuner dans un restaurant local. Continuation en direction de Murfatlar, où sont produits les meilleurs vins de Roumanie. Ce domaine vinicole de plus de 4000 ha est le plus grand d'Europe. Dégustation dans une cave de la ville. Retour à bord à Cernavoda/Fetesti et départ du bateau en direction de Sulina. Dîner et soirée animée à bord. Navigation de nuit.



8ème JOUR : SULINA - KRISAN - TULCEA (Roumanie)

Petit déjeuner buffet en croisière. Vers 9h, arrivée du bateau à Sulina qui marque l'embouchure du Danube. C'est au kilomètre 0 du prince des fleuves que vous aurez une vue imprenable sur la Mer Noire. Petit déjeuner buffet en croisière. Vers 11h30, arrivée du bateau à Krisan. Déjeuner à bord et départ pour **l'excursion incluse sur le Delta du Danube**, très importante réserve naturelle, classée patrimoine mondial de la Biosphère. Promenade sur quelques-uns des nombreux bras à travers une végétation de type tropical (la plus nordique d'Europe) et parmi une faune très diversifiée. Le bateau naviguera durant

l'excursion. Retour à bord puis continuation de la navigation en direction de Tulcéa. Dîner de gala en croisière. En début de soirée, arrivée du bateau à Tulcéa et soirée folklorique roumaine à bord. Escale de nuit.

9ème JOUR : CONSTANTA / BUCAREST (220 km)

Accueil de votre guide au port de Constanta. Transfert en autocar privé vers Bucarest. **Déjeuner au restaurant. Visite guidée de Bucarest**, la capitale de la Roumanie, le centre culturel et économique de tout le pays, a été créé il y a cinq cents ans. Dans les années '30, Bucarest a été surnommé "Le Petit Paris" à cause de ses longs boulevards jalonnés d'arbres. Il y a même un Arc de Triomphe, sur l'impressionnante Chaussée de Kisseleff qui est plus longue que les Champs Elysées et où, au printemps, vous pouvez admirer la beauté des arbres en fleurs. Malgré le plan extensif de reconstruction des années 80, la capitale reste une ville de parcs, agréable, verte, avec des cafés et des bistrot ouverts dans les rues, agréable aussi pour ses petits bateaux de plaisir qui naviguent sur les rivières de Bucarest. Transfert à votre hôtel 3***. Installation dans les chambres. **Dîner et nuit** à votre hôtel.

10ème JOUR : BUCAREST / VIENNE / PARIS

Petit déjeuner à l'hôtel. Transfert en autocar privé à l'aéroport. **Assistance** aux formalités d'enregistrement et embarquement. Décollage sur **vol régulier direct** à 07h20 pour une arrivée à Vienne à 07h45 (heure locale). **Accueil** de votre **guide francophone** et Transfert en autocar privé vers le centre de Vienne. **Visite guidée panoramique** sur la fameuse « Ringstrasse », boulevard somptueux qui entoure le centre historique de Vienne et qui est bordé des monuments les plus importants de la ville : l'Opéra, l'hôtel de ville, le musée des Beaux Arts. **Déjeuner au restaurant**. Puis **visite guidée de la cathédrale St. Etienne**. La Place Saint-Étienne est dominée par la cathédrale qui constitue le centre de la vie et de l'histoire de Vienne. Nous ne pouvons que rester éblouis devant tant de sculptures extérieures. L'intérieur se couvre d'une voûte de 27 m de haut, soutenue par 18 colonnes. Transfert en autocar privé à

l'aéroport. **Assistance** aux formalités d'enregistrement et embarquement. Décollage sur **vol régulier direct** à 18h35 pour une arrivée à Paris à 20h25.



FORMALITES : passeport valide 6 mois après la date de retour. Vous devez impérativement être en règle avec les autorités locales pour vos formalités de police, de douane et de santé ; pour vous informer : diplomatie.gouv.fr, action-visa.com, travelsante.com.



EXCURSIONS INCLUSES DANS VOTRE CROISIERE

OSIJEK 27/08/2012

DUREE	DEPART	RETOUR A BORD
~2h00	15h00	17h00

En compagnie de vos guides, vous débuterez par la **visite d'Osijek**, située à l'est de la région croate historique de Slavonie. La ville fut fondée par les slaves qui créèrent un port fluvial sur les ruines de la ville romaine au VIIe siècle. En 1526, les Turcs s'emparèrent de la ville et y demeurèrent plus de 160 ans en faisant d'Osijek la capitale de la Slavonie Ottomane. Mais en 1687, ils subirent une lourde défaite à Harkany et quittèrent la ville sans se battre. Elle fut pillée par les Autrichiens qui ne laissèrent aucun vestige de la splendeur ottomane. Les Autrichiens édifièrent sur la ville Turcs démantelée leur citadelle.

Vous visiterez tout d'abord la ville haute avec un aperçu sur **l'église Saint Pierre et Saint Paul**. Appelée familièrement la cathédrale, cette imposante église de brique rouge, dominée par une flèche de 90m, fut bâtie sous l'impulsion de l'évêque Strossmayer, natif d'Osijek. Puis vous rejoindrez la vieille ville, où vous visiterez la **forteresse** du XVIIIe siècle édifée entre 1712 et 1721 par l'architecte Maximilien Gosseau d'Hennef qui dessina les immeubles, civils et militaires, de la citadelle et de ce fait, la citadelle constitue un ensemble d'une remarquable unité architecturale. Puis vous rejoindrez la grande place sur laquelle vous pourrez admirer le monument de la Sainte Trinité. Retour à bord.

Lieux visités	Timing		Déroutement
	Arrivée	Départ	
VILLE DE OSIJEK	17h00	15h00	Départ des cars Visite d'Osijek Retour à bord

REMARQUES

- Prévoir de bonnes chaussures
- Les horaires et l'ordre des visites sont donnés à titre indicatif et pourront être modifiés



NOVI SAD ET SREMSKI KARLOVCI 28/08/2012

DUREE	DEPART	RETOUR A BORD
~2h30	7h30	10h30

Départ en autocar pour découvrir la ville de **Novi Sad**. Capitale de la région autonome de Voïvodine, Novi Sad est aussi, par sa population, la seconde plus grande ville de Serbie. La ville a une histoire longue et mouvementée, puisqu'elle était sous la domination des peuples celtes, romains, francs, barbares, turcs avant d'entrer dans les possessions des Habsbourgs. Elle était alors connue sous le nom de Petrovaradin alors que le nom de Novi Sad, signifiant « nouvelle plante », apparut en 1748. L'histoire de la ville fut encore bousculée durant le XXe siècle puisqu'après la Première Guerre Mondiale, les territoires des Balkans furent successivement rassemblés ou séparés, sous différents noms, jusqu'en 2006 où la ville fit partie de la Serbie indépendante. C'est à pied que vous visiterez le **centre ville**. La vieille ville austro-hongroise aux bâtiments baroques s'est développée autour des anciennes fortifications. Vous aurez l'occasion de découvrir le **siège épiscopal** ainsi qu'une **église orthodoxe** avant de continuer à remonter la rue principale jusqu'à la **place de la liberté** sur laquelle se trouve l'**hôtel de ville**, datant de 1895. Vous reprendrez le car à proximité de la place de la liberté pour terminer la visite par un tour panoramique qui vous donnera un aperçu en remontant les grands boulevards et qui mènera jusqu'au bateau.

Le car se dirigera en direction du petit village de **Sremski Karlovci** où vous découvrirez notamment la **Cathédrale St Nicolas**, construite dans un style typiquement baroque en 1758 et le premier lycée de Serbie datant de la fin du XVIIIe siècle et possédant **une bibliothèque riche d'environ 18 000 livres**. Vous pourrez admirer l'un des monuments les plus connus de la ville, la fontaine aux quatre Lions, édifée en 1799, pour célébrer la mise en eau du premier service de canalisations de la ville. Retour à bord à Novi Sad.

Lieux visités	Timing		Déroulement
	Arrivée	Départ	
NOVI SAD Et SREMSKI KARLOVCI		7h30	Départ en autocar
	07h40	08h40	Visite de Novi Sad
	08h40	09h10	Transfert vers Sremski Karlovci
	09h10	10h00	Visite de Sremski Karlovci
	10h00	10h30	Transfert retour vers Novi Sad
	10h30		Retour au bateau

REMARQUES

- Prévoir de bonnes chaussures (chemins de terre et pavés dans la forteresse)
- Les horaires et l'ordre des visites sont donnés à titre indicatif et pourront être modifiés



VISITE DE BELGRADE 28/08/2012

DUREE	DEPART	RETOUR A BORD
~4h00	8h00	12h00

Départ en autocar pour découvrir la capitale de la Serbie, Belgrade, qui est également l'une des plus anciennes cités d'Europe avec une histoire de 7000 ans. Au confluent de la Save et du Danube, à proximité du couloir de la Morava qui relie les pays Danubiens à la mer Egée. La ville associe une forteresse, sise sur un promontoire à une ville marchande et un port. La visite débutera par un tour panoramique guidé de la ville durant lequel vous pourrez notamment admirer le **théâtre** et le **musée national**, le **palais de l'assemblée de Serbie** ainsi que l'**ancien palais royal...** Vous ferez un arrêt pour visiter le **temple St Sava**. La construction de cette église orthodoxe a débuté en 1939 mais elle est toujours en chantier puisque la construction fut interrompue par la Seconde Guerre Mondiale puis par la dictature de Tito. La construction n'a pu reprendre qu'en 2001 et est exclusivement financée par des dons. Vous rejoindrez le centre ville en car pour profiter d'un peu de temps libre puis vos guides vous mèneront dans le **parc de Kalemegdan**, le plus grand et le plus beau de Belgrade, dans lequel se trouve la **forteresse de Belgrade** qui surplombe le confluent entre le Danube et la Sava.
Retour à bord en car.

Lieux visités	Timing		Déroulement
	Arrivée	Départ	
BELGRADE		8h00	Départ pour l'excursion en autocar
	8h00	9h30	Tour panoramique de la ville
	9h30	10h00	Arrêt au temple St Sava
	10h00	10h45	Arrêt dans le centre ville
	10h45	11h45	Promenade dans le parc de Kalemegdan
		11h45	Départ des cars
	12h00	Retour au bateau pour le déjeuner	

REMARQUES

- Prévoir de bonnes chaussures
- Les horaires et l'ordre des visites sont donnés à titre indicatif et pourront être modifiés.

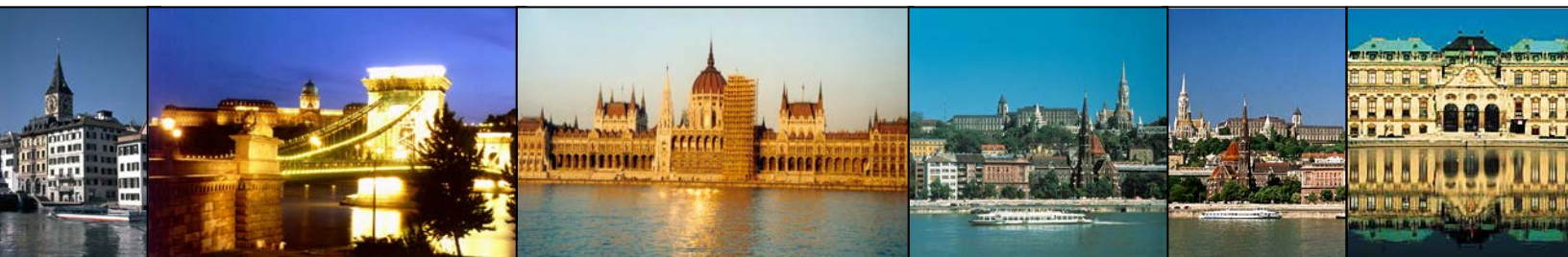

ROUSSE 30/08/2012

DUREE	DEPART	RETOUR A BORD
~3h00	9h00	12h00

Départ en car pour découvrir la ville de **Roussé**, l'un des plus grands ports de Bulgarie. Elle fut fondée par les romains sur ordre de l'empereur Auguste. A l'époque ottomane, elle était la ville la plus importante de l'empire située sur le Danube.

Vous découvrirez en compagnie de votre guide le surprenant patrimoine architectural de la ville, un savant mélange des cultures bulgares et roumaines. Vous aurez l'occasion d'admirer l'Edifice des Revenus (le vieux Théâtre), édifié en 1902 par les architectes Raul Brank, Georg Lang et Frank Scholz ; le Monument de la Liberté, un chef-d'œuvre de l'architecte et sculpteur florentin Arnaldo Zocchi ; l'Eglise catholique aux vitraux colorés...

Vous terminerez la visite en étant invité à déguster une pâtisserie locale et à boire un verre de vin du pays tout en découvrant l'artisanat bulgare. Vous disposerez de temps libre pour faire un peu de shopping dans la ville.

Les cars vous ramèneront ensuite au bateau.

Lieux visités	Timing		Déroulement
	Arrivée	Départ	
ROUSSE	9h00	9h00	Départ pour la visite
	11h00	11h00	Visite de la ville
	11h30	11h30	Présentation de l'artisanat
	12h00	12h00	Temps libre
	12h00	12h00	Retour à bord

REMARQUES

- Prévoir de bonnes chaussures
- L'ordre des visites pourra être modifié.
- Les horaires sont donnés à titre indicatif.

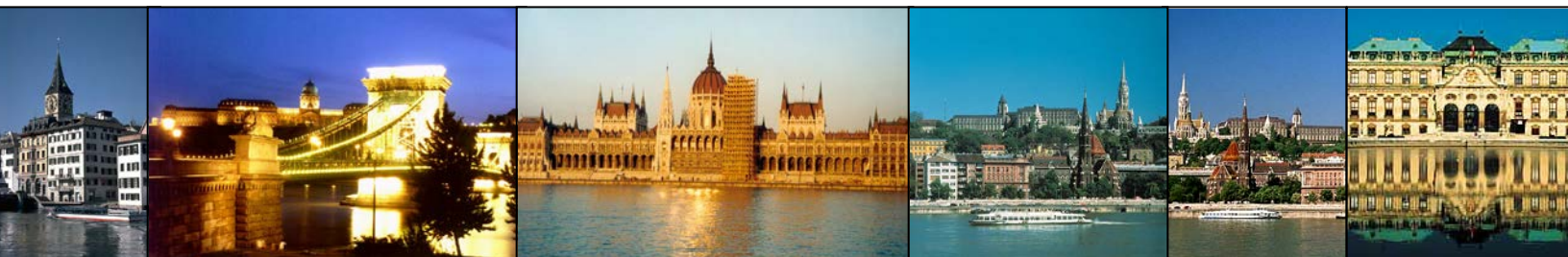

VISITE DE BUCAREST (demi-journée) 30/08/2012

DUREE	DEPART	RETOUR A BORD
~ 05H15	13H00	18H15

Départ de Giurgiu en autocar. Accompagné de guides, vous partirez à la découverte de la capitale roumaine, **Bucarest**. Selon la légende, la ville fut fondée par un berger du nom de Bucur (qui signifie joie en roumain). Bucarest a beaucoup souffert de son passé communiste mais a su profiter d'un développement économique important en l'an 2000 pour se moderniser.

Vous débuterez la visite par un tour panoramique de la ville qui vous donnera un aperçu des différents monuments de la capitale. Vous rejoindrez en car l'**écomusée** de Bucarest, un véritable village dans la ville qui vous permettra de découvrir les habitats des différentes régions de Roumanie ainsi que leurs artisanats. La visite s'achèvera par un arrêt photo au **Palais du Parlement**, une construction titanesque en marbre de style néo-classique projetée par Ceausescu, puis vous visiterez l'**Eglise orthodoxe des Patriarches**.

Vous quitterez la ville en car pour rejoindre le bateau.

Lieux visités	Timing		Déroulement
	Arrivée	Départ	
BUCAREST		13H00	Départ en autocar
	14h00	15h15	Tour Panoramique
	15h15	16h15	Visite de l'écomusée
	16h15	16h25	Arrêt photo au Parlement
	16h40	16h50	Visite de l'Eglise des Patriarches
	18h15	17h00	Départ des cars
			Retour en autocar au bateau

REMARQUES

- Prévoir des chaussures confortables
- Les horaires et l'ordre des visites sont donnés à titre indicatif et pourront être modifiés.



JOURNEE VISITE DU MONASTERE DE SINAÏA ET DU CHATEAU BRAN 31/08/2012

DUREE	DEPART	RETOUR A BORD
~ 12H30	07H00	19H30

Départ en autocar d'Oltenita pour Sinaïa la perle des Carpates située dans la vallée de la Prahova où nous visiterons le monastère de Sinaïa. Ce monastère, à l'allure de forteresse, se fond dans la nature environnante. Il fut bâti à la fin du XVII^e siècle par le prince de Munténie Mihail Cantacuzino au retour d'un pèlerinage à Jérusalem et au Sinaï. Il est entièrement entouré d'un mur de fortification imposant et de logements pour les moines (une vingtaine y réside encore). Il renferme deux églises. La nouvelle église particulièrement élégante avec ses murs blancs, ses toits verts et ses façades rouges. La vieille église de style brancovan abrite des peintures de Parvu Mutu, datant de 1694, certaines restaurées depuis. A côté des chambres de moines s'élève une chapelle datant de 1695, mais remaniée un siècle plus tard. La grande et plus récente église Sf Treime, de 1846, a été restaurée en 1903 par l'architecte français Lecomte de Nouy. Puis route vers Predeal pour le **déjeuner**. L'après-midi, continuation en autocar jusqu'au **château Bran**. **Visite de cette magnifique forteresse médiévale** de Transylvanie. Il fut édifié par les Chevaliers Teutoniques au début du XIII^e siècle et remanié au fil des siècles. Aujourd'hui, il appartient à la famille des Habsbourg et avait été ouvert au public dans les années 50. Bram Stoker (écrivain irlandais) s'était inspiré du château pour créer "le château de Dracula" dans sa fiction et de Vlad III Tepes pour créer le personnage vampirique. Ce dernier n'a d'ailleurs jamais possédé le château de Bran. Après la visite, retour en autocar pour rejoindre le bateau.

Lieux visités	Timing		Déroulement
	Arrivée	Départ	
Monastère Sinaïa Et Château Bran		7h00	Départ en autocar
	08h30	08h45	Pause
	10h30	12h00	Visite du monastère de Sinaïa
	12h30	14h00	Déjeuner
	14h30	16h00	Visite du château de Bran
	16h00		Départ en autocar vers Oltenita
	17h30	17h45	Pause
	19h30		Arrivée au bateau

REMARQUES

- Déjeuner inclus
- La visite dure toute la journée – Prévoir des chaussures confortables
- Les horaires et l'ordre des visites sont donnés à titre indicatif et pourront être modifiés.
- Le château de Bran est fermé les lundis.



CONSTANTA 01/09/2012

DUREE	DEPART	RETOUR A BORD
~9h15	8h30	17h45

Départ pour la **journée d'excursion facultative vers Constanta**. Départ en car en direction de la Mer Noire pour rejoindre **Constanta**, fondée par les Grecs au VII^e siècle av. J.-C., elle compte aujourd'hui plus de 560 000 habitants et est le 2^e port le plus important de la Mer Noire après Istanbul. Vous partirez de la Place Ovidius pour visiter le **musée d'Histoire et d'Archéologie** qui réunit des pièces découvertes lors de fouilles archéologiques. En face, un musée de verre abrite l'immense **mosaïque romaine**, une superbe mosaïque polychrome datant du III^e siècle. Puis vous découvrirez un melting-pot architectural avec notamment **la grande mosquée romaine (extérieur) et l'église orthodoxe (intérieur)**. Vous apercevrez également le phare génois. De la jetée, s'étend une belle vue sur le vieux Constanta. La promenade sur le front de mer qui offre une vue magnifique sur les flots vous mènera vers le majestueux Casino (extérieur), construit au début du 20^{ème} siècle, de style sécession (Art nouveau autrichien). Il évoque Constanta au temps de sa splendeur, à l'époque où elle était le lieu de villégiature privilégié des oisifs fortunés. **Déjeuner dans un restaurant local**. Continuation en direction de **Murfatlar**, où sont produits les meilleurs vins de Roumanie. Ce domaine vinicole de plus de 4000ha est le plus grand d'Europe. **Dégustation dans une cave** de la ville. Retour à bord à Cernavoda/Fetesti.

Lieux visités	Timing		Déroulement
	Arrivée	Départ	
CONSTANTA		8h30	Départ en autocar pour la visite
	09h30	10h30	Visite du musée d'Histoire et d'Archéologie
	10h30	11h15	Visite de la mosaïque romaine
	11h15	12h00	Visite de l'église orthodoxe
	12h00	12h45	Promenade vers le Casino et transfert en autocar vers le restaurant
	12h45	14h15	Déjeuner au restaurant
	14h15	15h15	Transfert vers Murfatlar
	15h15	16h45	Dégustation de vins dans une cave
	16h45	17h45	Retour à bord

REMARQUES

- Prévoir de bonnes chaussures
- L'ordre des visites pourra être modifié.
- Les horaires sont donnés à titre indicatif.
- Déjeuner inclus



DELTA DU DANUBE 02/09/2012

DUREE	DEPART	RETOUR A BORD
~04H00	14h00	17h00

Vous rejoindrez à pied les bateaux touristiques (500m) pour débiter la visite du **Delta du Danube**. Vous embarquerez sur des bateaux locaux d'une capacité de 50 personnes pour découvrir la faune et la flore de cette biosphère, accompagné de vos guides.

Le site fait aujourd'hui partie des 300 réserves internationales de la biosphère désignée par l'UNESCO pour mesurer l'impact de l'homme sur son environnement. La présence humaine sur les rives nord et sud du Delta est attestée depuis le néolithique, alors que le delta lui-même était encore un golfe de la Mer Noire. Le delta du Danube abrite plus de 1200 variétés de plantes, 300 espèces d'oiseaux et 45 espèces de poissons d'eau douce dans ses nombreux lacs et marais. Lors de cette découverte, vous aurez peut être la chance d'observer des pélicans blancs, des cormorans pygmées, des ibis falcinelles... Retour à pied au bateau

Lieux visités	Timing		Déroulement
	Arrivée	Départ	
DELTA DU DANUBE	9h00	8h50 9h00 12h00 12h00	Départ à pied Embarquement à bord des bateaux touristique Navigation guidée à travers les paysages du Delta Débarquement des bateaux touristiques Retour au bateau

REMARQUES

- Prévoir casquette et lunettes de soleil
- Les horaires et l'ordre des visites sont donnés à titre indicatif et pourront être modifiés.

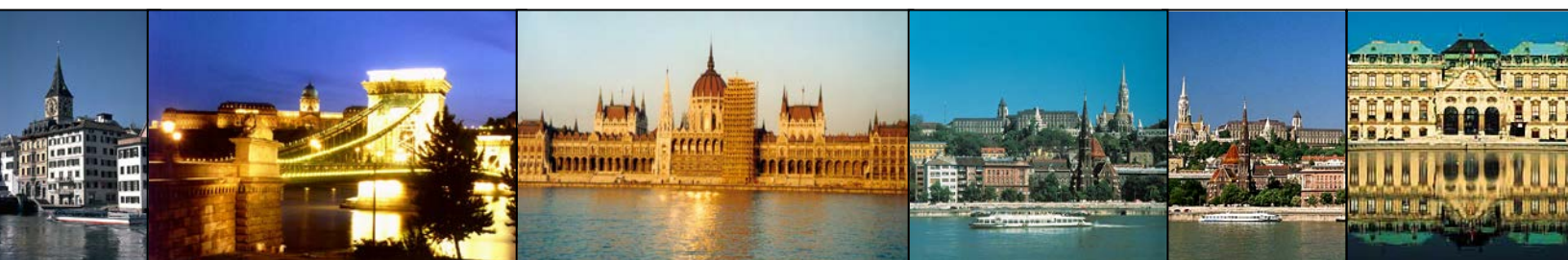

*Transgallia Afat Voyages,
membre du plus important réseau d'agences de voyages en France,
allie à la fois un service de proximité
et un pouvoir de négociation tarifaire d'une dimension internationale.*

CE PRIX COMPREND :

- Le transfert aéroports en navette au départ de Roissy
- Les vols réguliers aller et retour
- Les taxes aéroports : 65 € à ce jour
- Le transfert aéroport/port/aéroport
- La croisière en pension complète du dîner du 1er jour au déjeuner du dernier jour
- Le forfait excursions incluses dans le programme dont : une visite guidée de Budapest, Vienne
- Les déjeuners à Budapest et à Vienne
- Le dîner, la nuit et le petit-déjeuner à Bucarest
- Les boissons à bord incluses dans nos prix concernent uniquement l'eau, le vin, la bière, les jus de fruits à discrétion et un café servis par Croisi Europe lors des repas pris à bord du bateau
- Le logement en cabine double sur le pont supérieur climatisée avec douche et WC
- La nuit à Bucarest
- Le cocktail de bienvenue
- L'animation à bord
- La soirée de gala et a soirée folklorique à Tulcea
- L'assistance de notre animatrice à bord
- Les taxes portuaires
- La garantie APS (Garantie totale des fonds déposés)
- Les documents de voyage

CE PRIX NE COMPREND PAS :

- Le supplément de la cabine et de la chambre individuelle : 349 €
- Les boissons prises au bar, celles figurant sur la carte des vins ainsi que les boissons prises pendant les repas lors des excursions ou des transferts
- Les dépenses personnelles
- L'assurance facultative assistance / rapatriement / annulation / bagages : 50 €
- Les frais de dossier : 15 €

Tarifs calculés sur une base de 32 participants

Estimations tarifaires sous réserves de modifications ultérieures et à reconfirmer auprès de notre service lors de votre positionnement d'option et de votre confirmation.

NOS POINTS FORTS :

- ❖ Un encadrement optimal
- ❖ Plus de 60 ans d'expérience

